

Moodle更新にともなう変更点

- 8月14日（月）のメンテナンス後より、Moodleの画面構成が変化します。
- スマホのMoodleアプリから利用している場合は、画面の変更はありません。

ログイン前の画面イメージです。

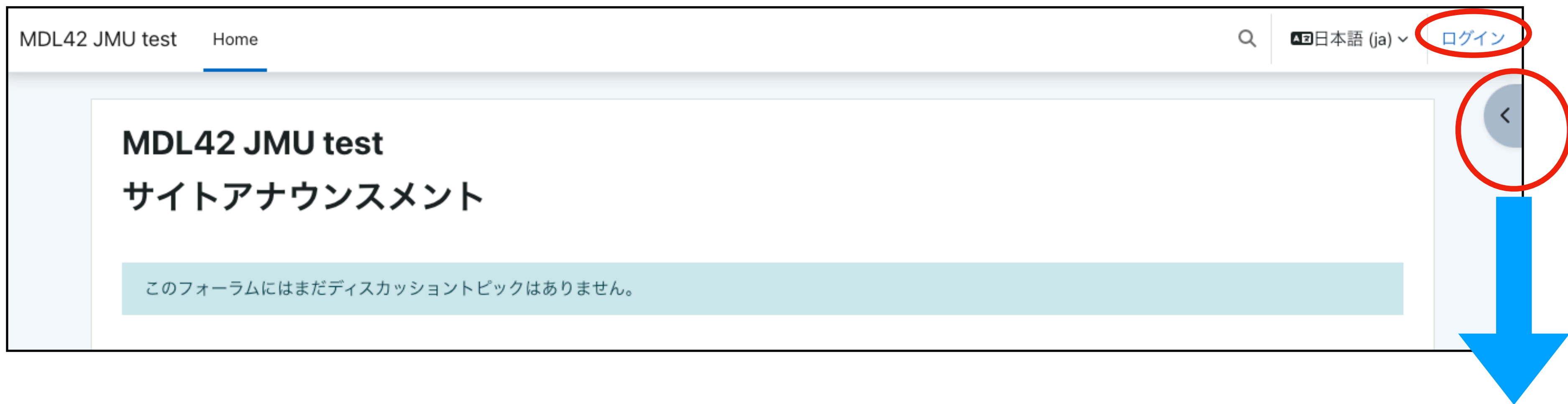

ログインの際は、

- 画面右上の ログイン のリンク
- < マークからログインメニュー

いずれかを利用してください。

※ IDやパスワードの変更はありません。

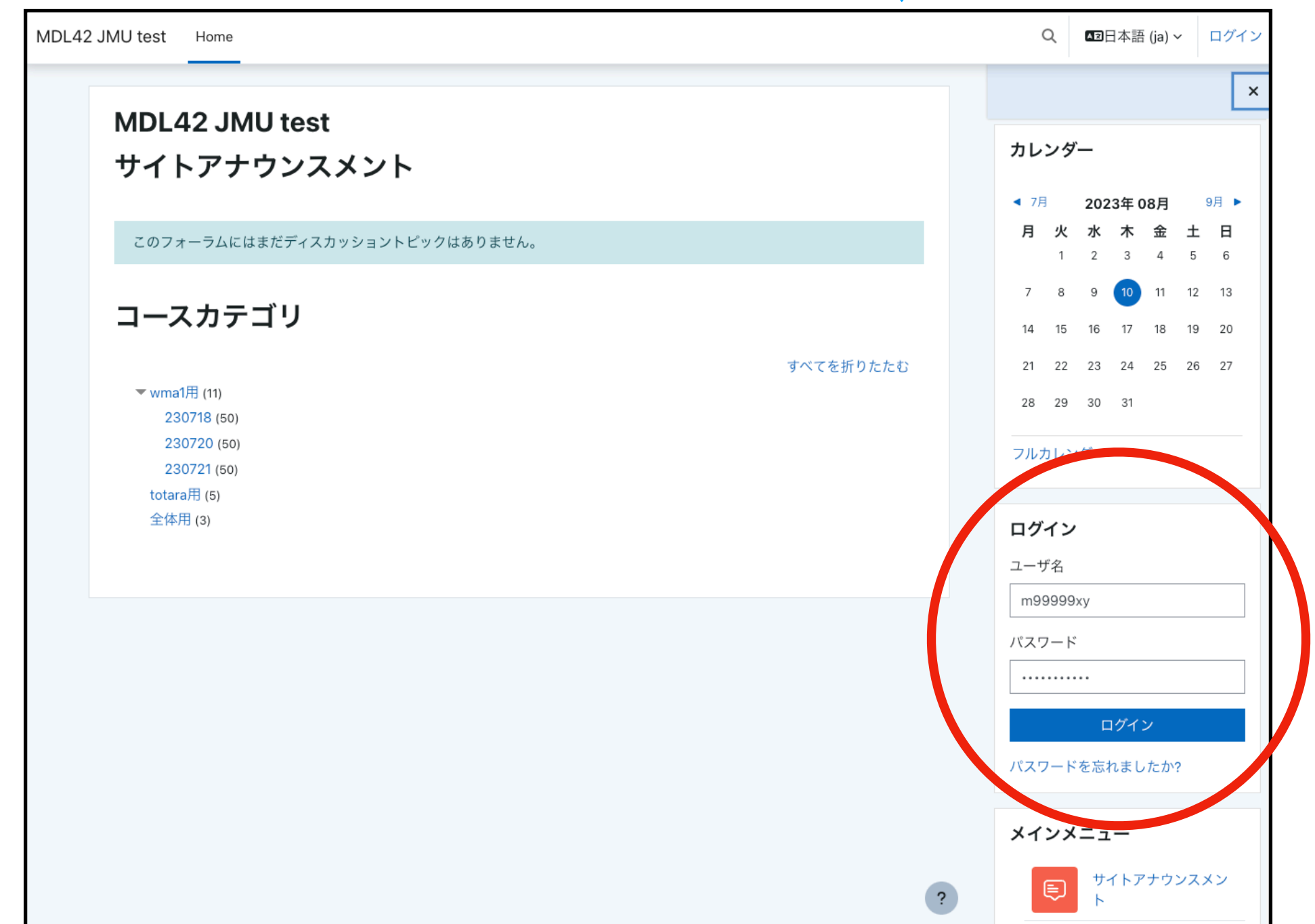

ログイン後は、画面のような「ダッシュボード」に切り替わります。
この画面からも各科目のコースにアクセスが可能です。
左上の Home リンクをクリックすると、従来のログイン後と同じような画面に移動します。

コース内のページです。従来のサイドバー部分はアイコンで折りたたまれています。

時計アイコンからは、最近利用したコースのリストが表示されます。

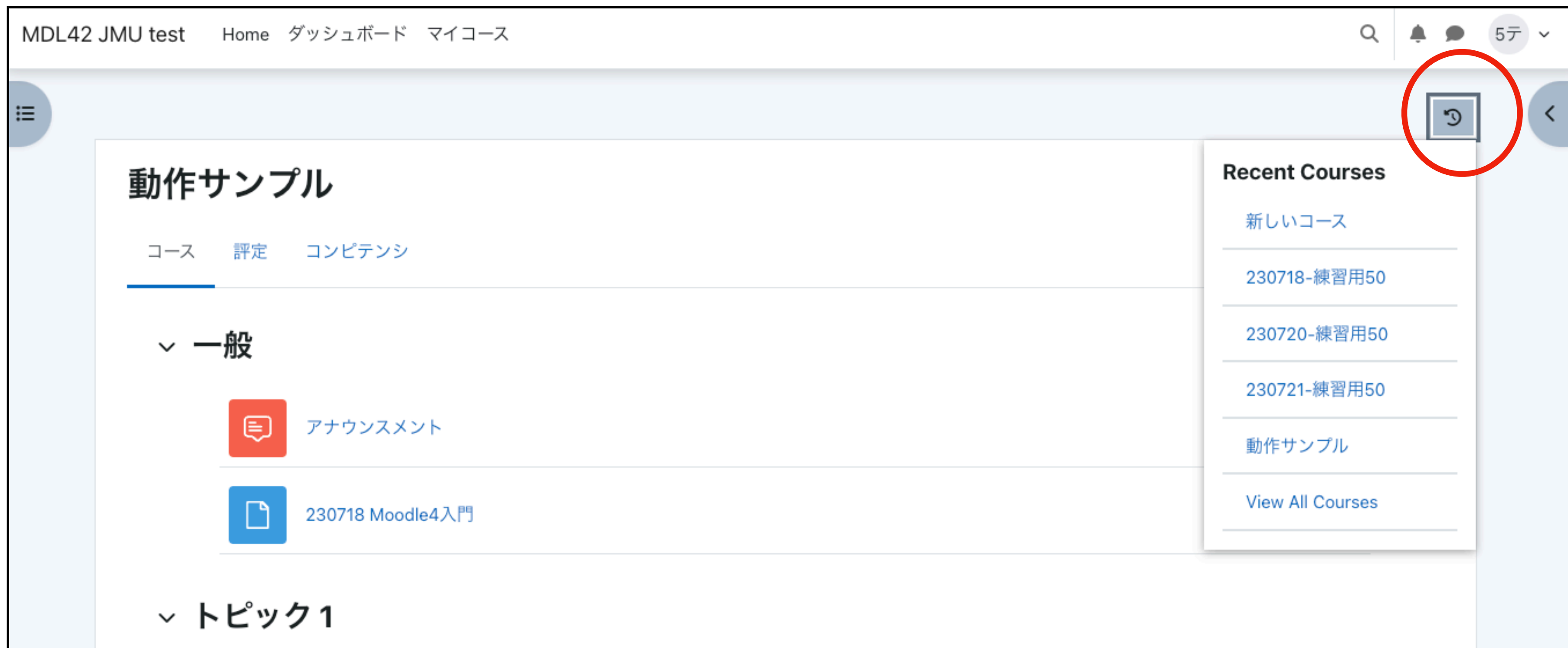

右側の < アイコンからは、折りたたまれているメニューが表示されます。

※コースによっては表示されない場合もあります。

×印を押すと閉じることができます。

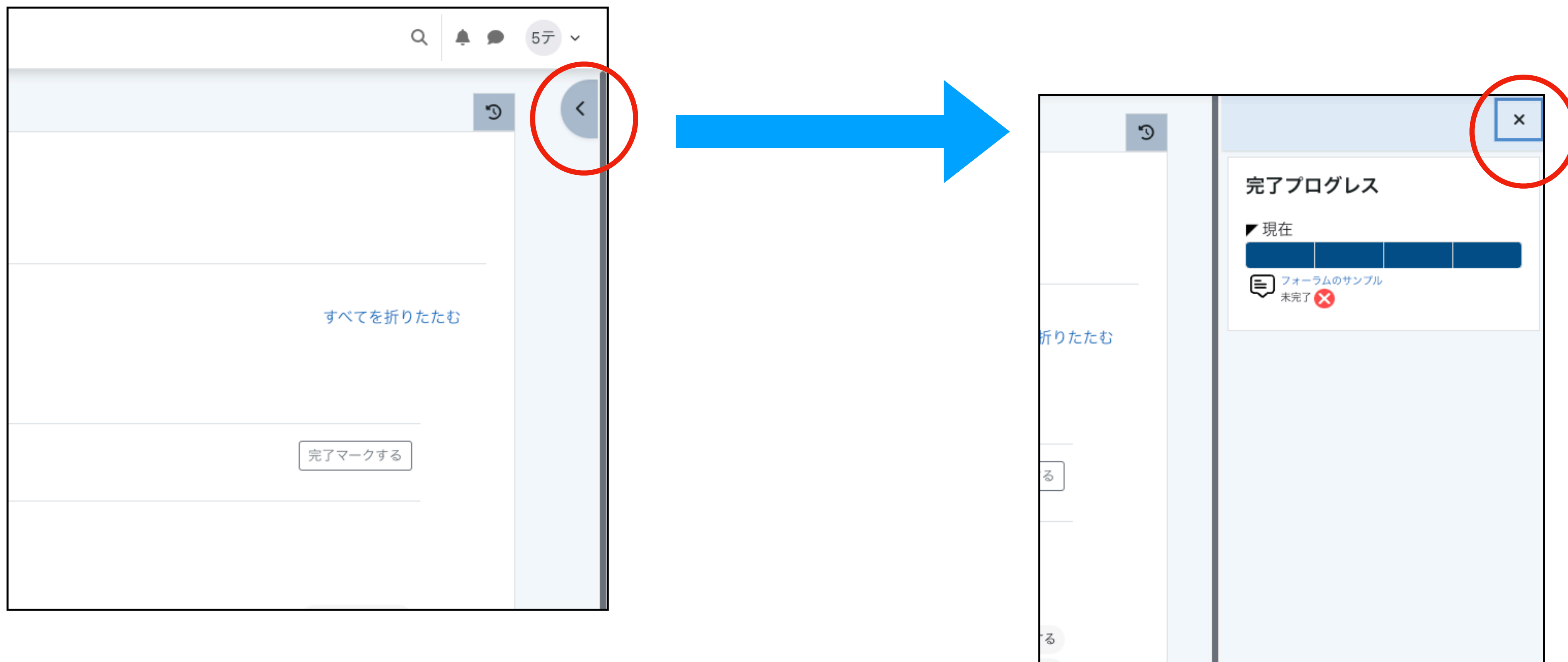

左側のメニューアイコンからは、目次が開きます。

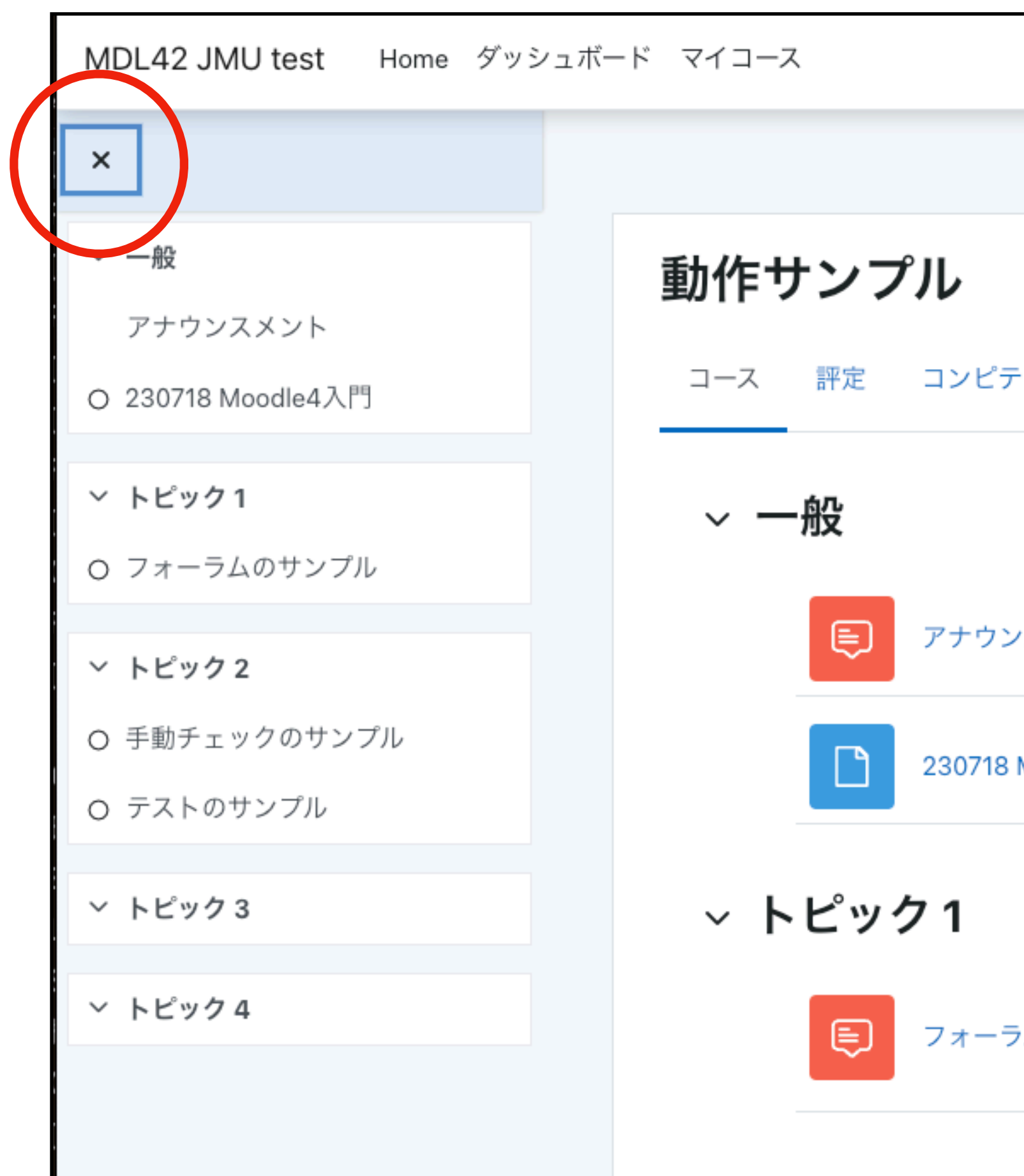

従来よりアイコンが大きくなり、コースが縦長になっています。

その分、必要に応じてトピックを折りたたむことができるようになりました。

動作サンプル

コース 評価 コンピテンシ

▼ 一般

アナウンスメント

230718 Moodle4入門

▼ トピック1

フォーラムのサンプル

完了マークする

未完了: 閲覧中 5

未完了: フォーラム投稿を作成中 1

すべてを折りたたむ

動作サンプル

コース 評価 コンピテンシ

> 一般

> トピック1

> トピック2

すべてを展開する

「完了」となる状況が確認しやすくなりました。（従来は✓がつくのみ）

画面に条件が1つ1つ表示され、個別に完了状態が表示されるようになります。

このスクリーンショットは、フォーラムのサンプル画面を示しています。上部には「フォーラムのサンプル」というタイトルとメニューアイコンがあります。右側には「未完了: フォーラム投稿を作成する: 1」という通知があります。中央には「トピック 2」のセクションがあり、「手動チェックのサンプル」という項目があります。その下に「テストのサンプル」という項目があり、左側に緑色の完了マーク（✓）が表示されています。右側には「完了マークする」というボタンがあります。画面の右下には「未完了」という大きな文字が表示されています。右側の通知欄には「未完了: 閲覧する」、「未完了: 受験する: 1」、「未完了: 評価を受ける」という通知があります。

このスクリーンショットは、フォーラムのサンプル画面を示しています。上部には「トピック 2」のセクションがあり、「手動チェックのサンプル」という項目があります。その下に「テストのサンプル」という項目があり、左側に緑色の完了マーク（✓）が表示されています。右側には「完了マークする」というボタンがあります。画面の右下には「完了」という大きな文字が表示されています。右側の通知欄には「完了: 閲覧する」（緑色の完了マーク付き）、「未完了: 受験する: 1」、「未完了: 評価を受ける」という通知があります。

以下のような画面では、「エントリを追加する」が**タブの部分**にありましたが、Moodle更新後は「**画面の右下**」に表示されます。

(学習記録) **旧Moodle**

2件登録すると完了のチェックが入ります。
他人の投稿は見えません。
教員からは「採点」もできます。

一覧表示 個別表示 検索 **エントリを追加する**

データベースにエントリはありません。

管理画面 / 動作確認 / 機能確認用 2022 / 症状・疾患 (レポート提出条件用) / 一覧表示

症状・疾患 (レポート提出条件用)

データベース 設定 プリセット フィールド テンプレート さらに▼

✓完了: 閲覧する ✓完了: エントリを作成する: 1

分離グループ (M4臨床実習班) すべての参加者 ▼

リストビュー ▼ 操作 ▼

1ページあたりのエントリ数 10 ▼ 検索 並び替え

追加日時 ▼ 昇順 ▼ 高度な検索 設定を保存する

入力日時	入力者	編集
2023年 08月 14日	Moodle管理者 (YA)	  

新Moodle

エントリを追加する